

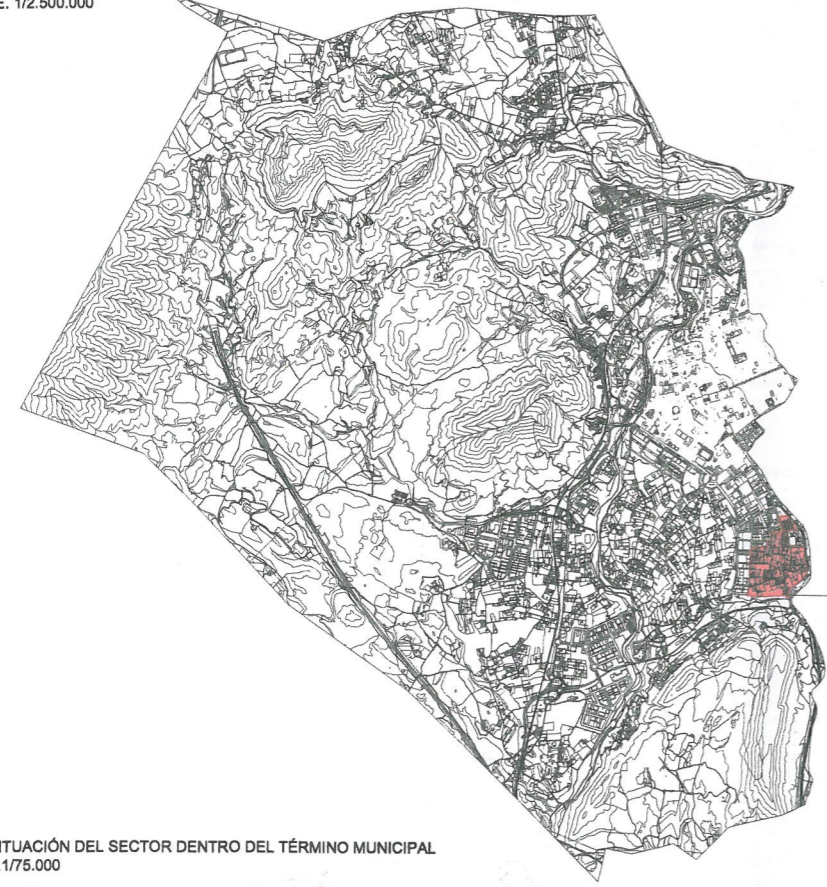

T.M. ELDA

SITUACIÓN TÉRMINO MUNICIPAL DENTRO DE LA COMUNIDAD VALENCIANA  
E. 1/2.500.000



LA JAUD

SITUACIÓN DEL SECTOR DENTRO DEL TÉRMINO MUNICIPAL  
E. 1/75.000

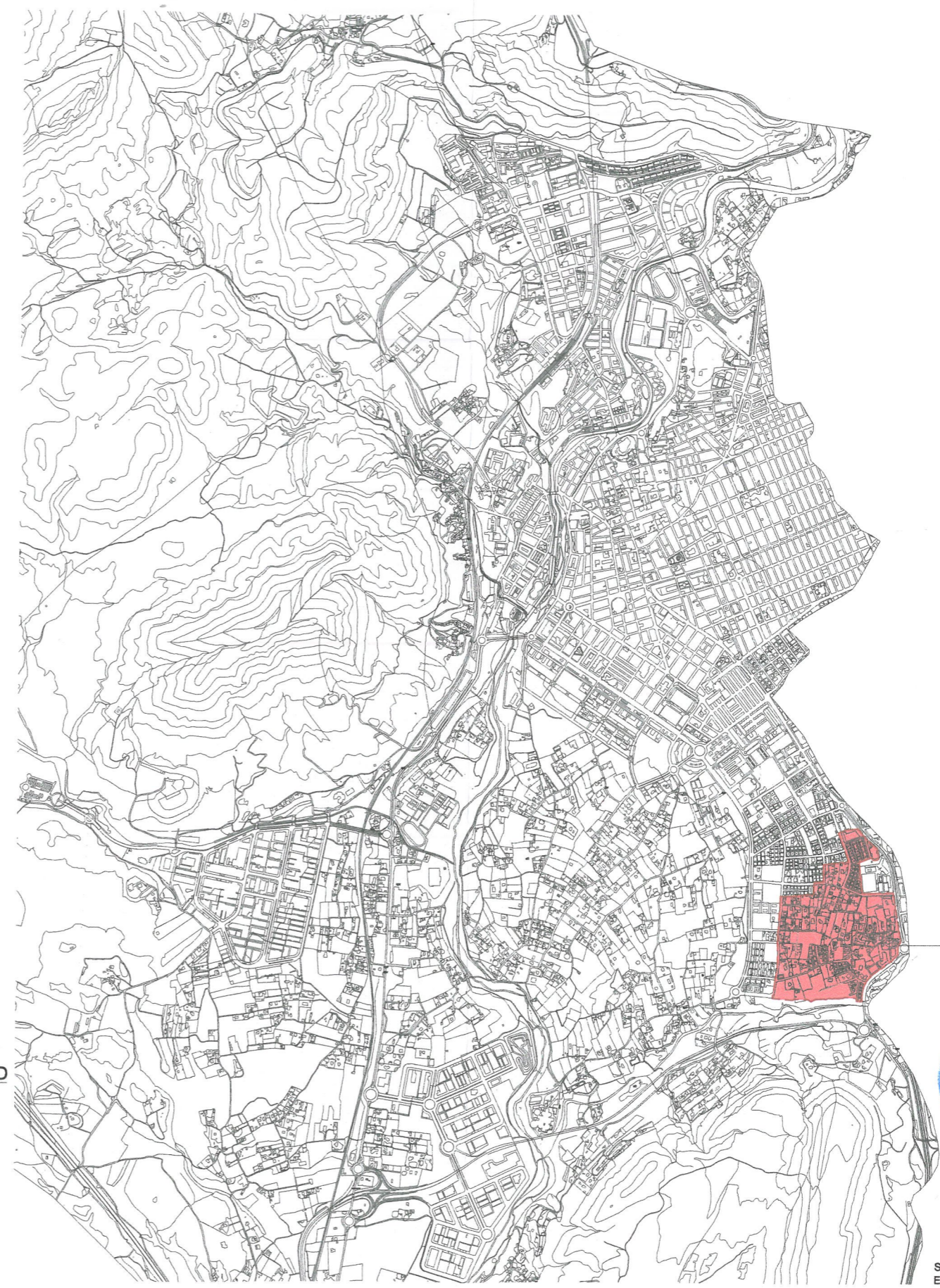

LÍMITES SECTOR  
ZONA 9.2. LA JAUD



Aprobado por el Ayuntamiento pleno en la sesión de fecha de hoy.  
ELD 28 MAR 2018

SITUACIÓN DEL SECTOR DENTRO DEL CASCO URBANO  
E. 1/25.000

TÍTULO DEL PROYECTO: PLAN DE REFORMA INTERIOR: Sector Zona 9.2. - Puente Nuevo (La Jaud)

PROMOTOR:  
**AYUNTAMIENTO DE ELDA**



NOMBRE DEL PLANO:  
**PLANO DE SITUACIÓN**

CONSULTORA U.T.E.:  
**Ezquiaga**  
Arquitectura,  
Sociedad y  
Territorio S.L.



D. José María Ezquiaga Domínguez  
ARQUITECTO

D. Santiago Pastor Vila  
ARQUITECTO

COD. PLANO: **I-1**

ESCALA: VARIAS  
FECHA: Enero 2018